



## Consejo de Administración

323.ª reunión, Ginebra, 12-27 de marzo de 2015

GB.323/PFA/INF/4 (Rev.)

Sección de Programa, Presupuesto y Administración

PFA

PARA INFORMACIÓN

## Composición y estructura del personal al 31 de diciembre de 2014

**Resumen:** Este documento presenta datos sobre la composición y estructura del personal.

**Unidad autora:** Departamento de Desarrollo de los Recursos Humanos (HRD).

**Documentos conexos:** Ninguno.



1. En este documento se presentan datos sobre la composición y estructura del personal desglosados de la siguiente manera:

---

### **Parte I. Presentación general**

- Cuadro I Distribución del personal por categoría, lugar de destino, tipo de contrato y fuente de financiación al 31 de diciembre de 2014
- Gráfico I Distribución del personal por lugar de destino, categoría y tipo de contrato al 31 de diciembre de 2014
- Gráfico II Número de funcionarios por categoría de personal y fuente de financiación en los seis últimos años (entre el 31 de diciembre de 2008 y el 31 de diciembre de 2014)
- Gráfico III Porcentaje de personal por años de servicio y fuente de financiación al 31 de diciembre de 2014
- Gráfico IV Porcentaje de personal por años de servicio al 31 de diciembre de 2014 (todas las categorías de personal)

### **Parte II. Diversidad de género y edad**

- Cuadro II *a)* Distribución por edad, género y grado del personal de los servicios orgánicos y grados superiores al 31 de diciembre de 2014, con los porcentajes de mujeres en 2013 y 2014 (personal de plantilla)  
*b)* Distribución por edad, género y grado al 31 de diciembre de 2014, con los porcentajes de mujeres en 2013 y 2014 (todas las categorías de personal)
- Gráfico V Distribución por género y grado del personal contratado entre el 1.º de enero y el 31 de diciembre de 2014 en la categoría de los servicios orgánicos y grados superiores (personal de plantilla)
- Gráfico VI Distribución por edad y género del personal contratado entre el 1.º de enero y el 31 de diciembre de 2014 en la categoría de los servicios orgánicos y grados superiores (personal de plantilla)
- Gráfico VII Número de funcionarios de los servicios orgánicos y grados superiores, por género, en servicio desde hace más de diez años (entre el 31 de diciembre de 2005 y el 31 de diciembre de 2014) (personal de plantilla)
- Gráfico VIII *a)* Número de funcionarios de los servicios orgánicos y grados superiores, por edad, en los diez últimos años (entre el 31 de diciembre de 2005 y el 31 de diciembre de 2014) (personal de plantilla)  
*b)* Número de funcionarios de los servicios orgánicos y grados superiores, por edad, al 31 de diciembre de 2014 (personal de plantilla)

### **Parte III. Movilidad del personal**

- Cuadro III Número de movimientos del personal, incluidos los movimientos por motivo de movilidad geográfica, traslado dentro de un mismo grado, movilidad interorganismos, ascenso y cese en el servicio, en 2013 y 2014

**Parte IV. Diversidad geográfica**

- Cuadro IV Distribución general por región y país de nacionalidad, incluidos los movimientos del personal de plantilla de los servicios orgánicos y grados superiores (1.º de enero – 31 de diciembre de 2014)
- Cuadro V Nacionalidades no representadas en puestos no lingüísticos al 31 de diciembre de 2014
- Cuadro VI Composición del personal contratado entre el 1.º de enero y el 31 de diciembre de 2014 en los servicios orgánicos y grados superiores (personal de plantilla)
- a) Personal no lingüístico sujeto a la distribución geográfica
  - b) Personal lingüístico no sujeto a la distribución geográfica

**Parte V. Presencia de la OIT**

- Cuadro VII Presencia de la OIT por lugar de destino al 31 de diciembre de 2014 (todas las categorías de personal)
- 

2. Se señala a la atención del Consejo de Administración que la información facilitada en el presente documento respecto de los funcionarios de la sede y del personal internacional de la categoría de los servicios orgánicos que trabaja en las regiones se ha obtenido a través del Sistema Integrado de Información sobre los Recursos (IRIS) de la Oficina. Los datos que figuran en este documento para las oficinas exteriores seguirán proviniendo en gran medida de otros sistemas hasta que se haya completado el despliegue de IRIS en el terreno.

Ginebra, 2 de marzo de 2015

## Parte I. Presentación general

**Cuadro I. Distribución del personal por categoría, lugar de destino, tipo de contrato y fuente de financiación al 31 de diciembre de 2014**

Categoría y lugar de destino del personal	Funcionarios en servicio					
	Personal de plantilla			Personal de cooperación técnica *		Total
	SLT	DD	Subtotal	DD	Subtotal	
<b>a) Sede</b>						
Servicios orgánicos y grados superiores (P)	293	245	538	172	172	710
Servicios generales (G)	87	321	408	39	39	447
<b>Subtotal a)</b>	<b>380</b>	<b>566</b>	<b>946</b>	<b>211</b>	<b>211</b>	<b>1 157</b>
<b>b) Oficinas exteriores</b>						
Servicios orgánicos y grados superiores (P)	124	105	229	187	187	416
Funcionarios nacionales (FN)	67	66	133	395	395	528
Servicios generales (G)	136	261	397	416	416	813
<b>Subtotal b)</b>	<b>327</b>	<b>432</b>	<b>759</b>	<b>998</b>	<b>998</b>	<b>1 757</b>
<b>Total general a) + b)</b>	<b>707</b>	<b>998</b>	<b>1 705</b>	<b>1 209</b>	<b>1 209</b>	<b>2 914</b>

SLT = Sin límite de tiempo DD = Duración determinada \* Puestos financiados con cargo a la cooperación técnica, los Ingresos de Apoyo a los Programas, la Cuenta Suplementaria del Presupuesto Ordinario y otros recursos extrapresupuestarios.

**Gráfico I. Distribución del personal por lugar de destino, categoría y tipo de contrato al 31 de diciembre de 2014**

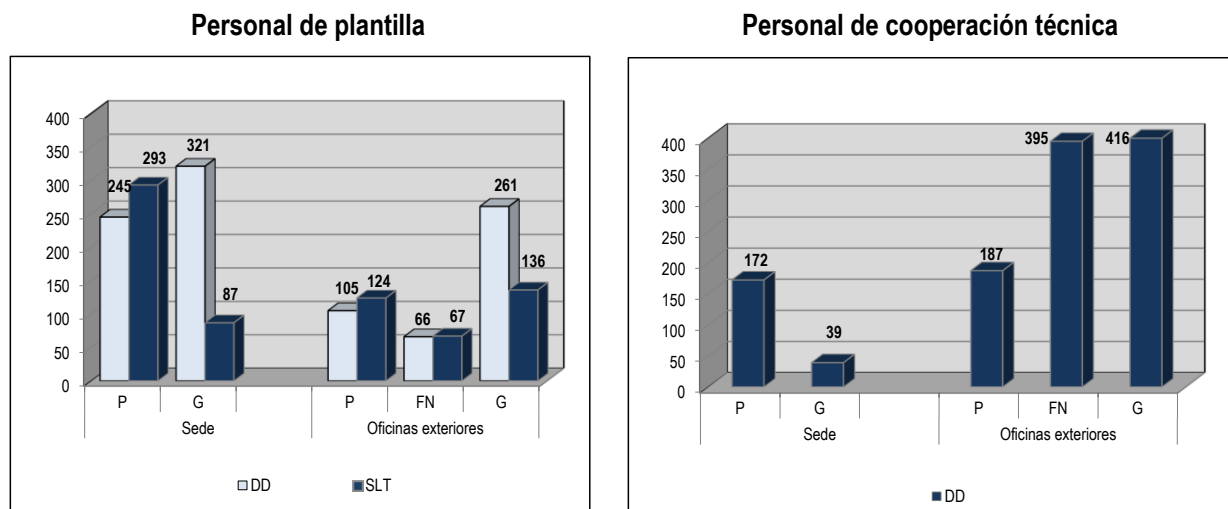

Fuente: Cuadro I.

**Gráfico II. Número de funcionarios por categoría de personal y fuente de financiación en los seis últimos años (entre el 31 de diciembre de 2008 y el 31 de diciembre de 2014)**

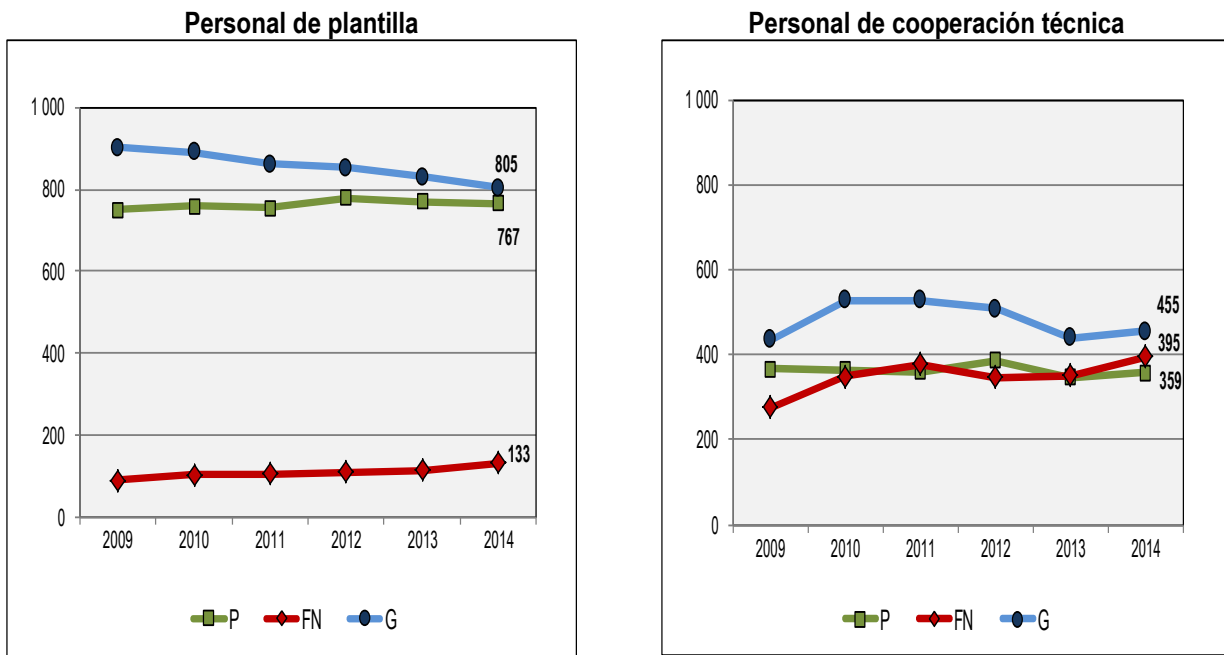

Fuente: Cuadro I del presente documento y datos de los documentos PFA anteriores sobre composición y estructura del personal.

**Gráfico III. Porcentaje de personal por años de servicio y fuente de financiación al 31 de diciembre de 2014**

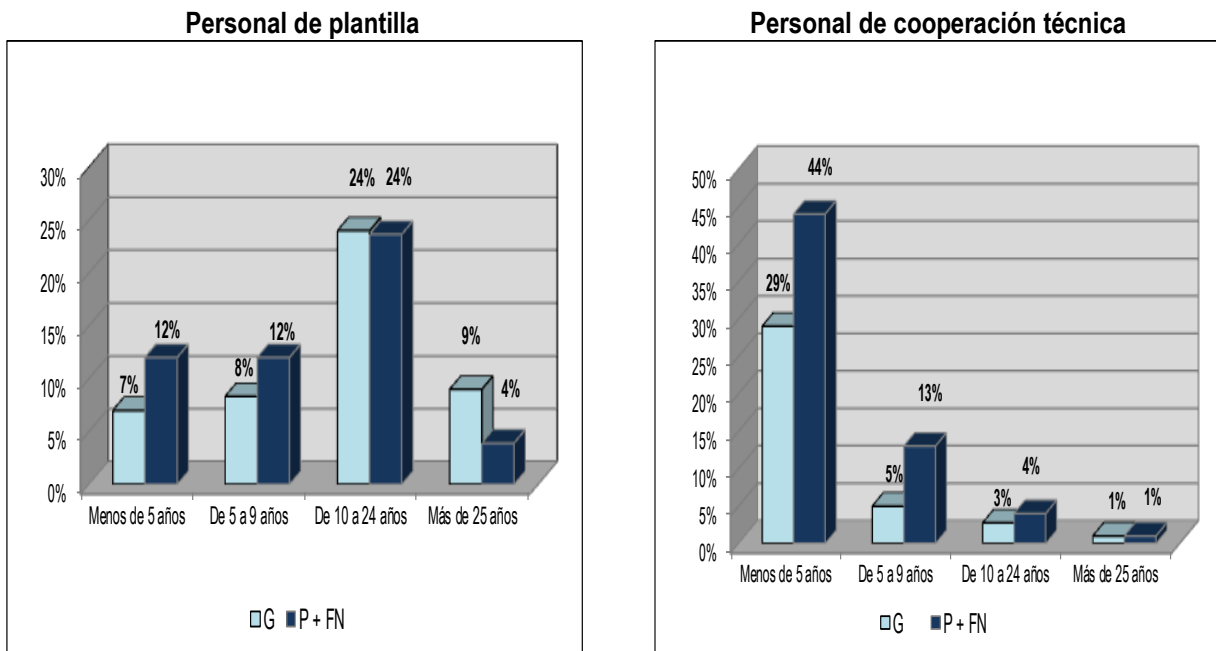

**Gráfico IV. Porcentaje de personal por años de servicio al 31 de diciembre de 2014**  
(todas las categorías de personal)

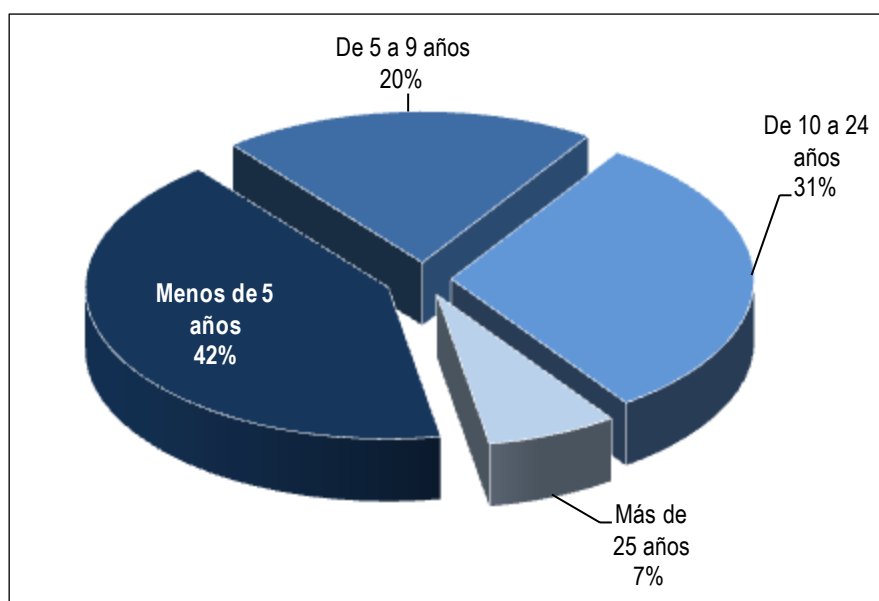

## Parte II. Diversidad de género y edad

**Cuadro II a). Distribución por edad, género y grado del personal de los servicios orgánicos y grados superiores al 31 de diciembre de 2014, con los porcentajes de mujeres en 2013 y 2014**  
(personal de plantilla)

Grado	Hasta 35 años		De 36 a 45 años		De 46 a 55 años		Más de 55 años		Subtotal		Total general	Porcentaje de mujeres a		
	M	H	M	H	M	H	M	H	M	H		2013	2014	
DG	-	-	-	-	-	-	-	-	1	-	1	1	0,0	0,0
DGA	-	-	-	-	-	2	1	-	1	2	3	33,3	33,3	
.3SDG	-	-	-	-	1	1	2	3	3	4	7	60,0	42,8	
D2	-	-	-	-	7	4	4	11	11	15	26	39,3	42,3	
D1	-	-	2	4	11	20	15	22	28	46	74	39,7	37,8	
P5	-	-	19	23	41	77	31	67	91	167	258	35,0	35,2	
P4	4	1	58	37	45	62	18	19	125	119	244	48,7	51,0	
P3	14	10	27	28	15	15	5	3	61	56	117	53,0	52,1	
P2	10	8	10	4	-	-	-	-	20	12	32	74,1	62,5	
P1	2	1	-	-	-	-	-	-	2	1	3	0,0	66,7	
Otros *	-	-	-	-	-	-	1	1	1	1	2	50	35,7	
<b>Subtotal</b>	<b>30</b>	<b>20</b>	<b>116</b>	<b>96</b>	<b>120</b>	<b>181</b>	<b>77</b>	<b>127</b>	<b>343</b>	<b>424</b>	<b>767</b>	<b>44,6</b>	<b>44,3</b>	
% por género en el grupo de edad	60	40	53,9	46,1	40,1	59,9	36,8	63,2	44,7	55,3				
<b>Total por grupo de edad (H y M)</b>	<b>50</b>	<b>212</b>	<b>301</b>	<b>204</b>	<b>767</b>									
% del total	6,5	27,6	39,2	26,6	100									
<b>Promedio de edad del personal al 31.12.14 (años)</b>			<b>47,5 (M)</b>	<b>50,1 (H)</b>										
<b>Promedio de edad global (años)</b>			<b>49,0</b>											

M = Mujer H = Hombre. \* Funcionarios de las oficinas de Tokio.

**Cuadro II b). Distribución por edad, género y grado al 31 de diciembre de 2014, con los porcentajes de mujeres en 2013 y 2014 (todas las categorías de personal)**

Grado/Categoría	Hasta 35 años		De 36 a 45 años		De 46 a 55 años		Más de 55 años		Subtotal		% de mujeres	
	M	H	M	H	M	H	M	H	M	H	2013	2014
P	92	55	177	160	148	250	90	166	507	631	44,5	44,6
FN	74	44	118	101	57	65	21	36	270	246	53,6	52,3
G	190	87	231	170	231	164	126	61	778	482	61,7	61,7
<b>Subtotal</b>	<b>356</b>	<b>186</b>	<b>526</b>	<b>431</b>	<b>436</b>	<b>479</b>	<b>237</b>	<b>263</b>	<b>1 555</b>	<b>1 359</b>	<b>53,7</b>	<b>53,4</b>
% por género en el grupo de edad	65,7	34,3	55,0	45,0	47,7	52,3	47,4	52,6	53,3	46,7		
<b>Total por grupo de edad (M y H)</b>	<b>542</b>		<b>957</b>		<b>915</b>		<b>500</b>		<b>2 914</b>			
% del total	18,6		92,8		31,4		17,2		100			

Promedio de edad del personal (años)      **44 (M)      46,3 (H)**

Promedio de edad global (años)              **44,9**

M = Mujer    H = Hombre.

**Gráfico V. Distribución por género y grado del personal contratado entre el 1.º de enero y el 31 de diciembre de 2014 en la categoría de los servicios orgánicos y grados superiores (personal de plantilla)**

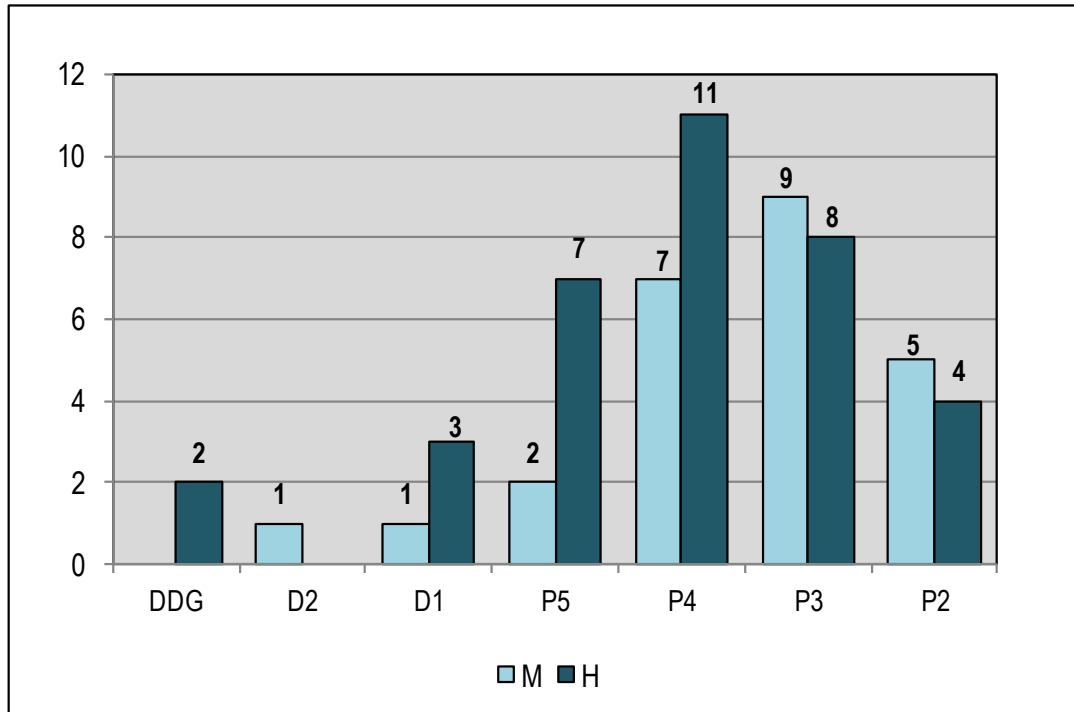

Contratación total: 60.

Fuente: Cuadro VI del presente documento.



**Gráfico VI. Distribución por edad y género del personal contratado entre el 1.º de enero y el 31 de diciembre de 2014 en la categoría de los servicios orgánicos y grados superiores (personal de plantilla)**

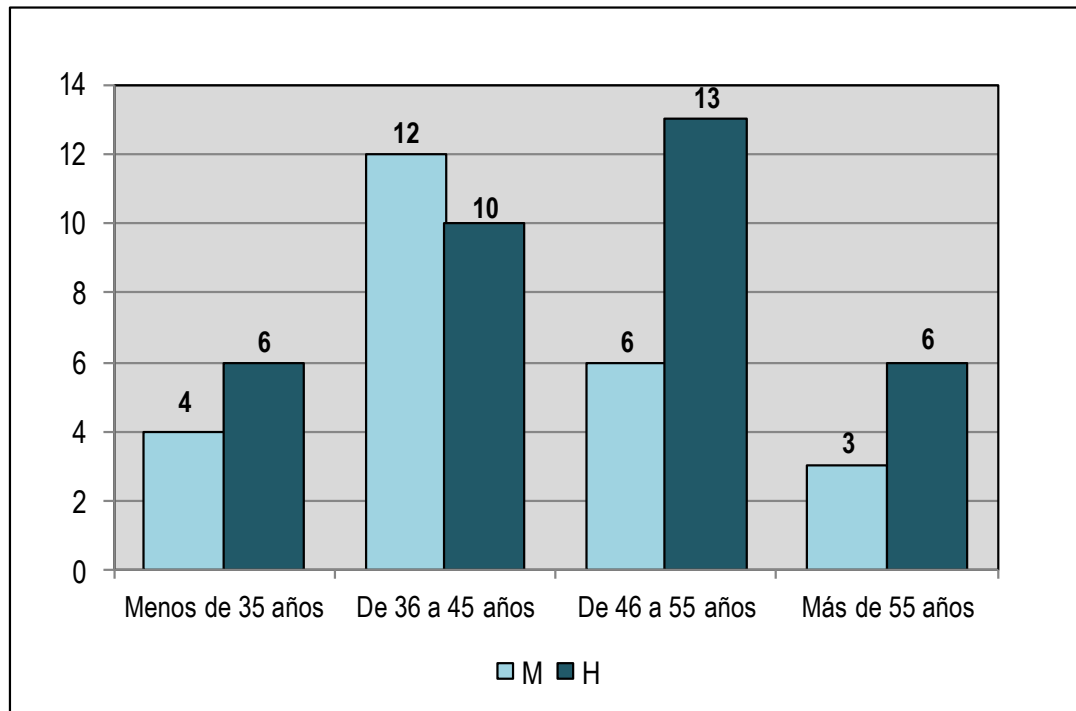

Contratación total: 60.

Fuente: Cuadro VI del presente documento.

**Gráfico VII. Número de funcionarios de los servicios orgánicos y grados superiores, por género, en servicio desde hace más de diez años (entre el 31 de diciembre de 2005 y el 31 de diciembre de 2014) (personal de plantilla)**

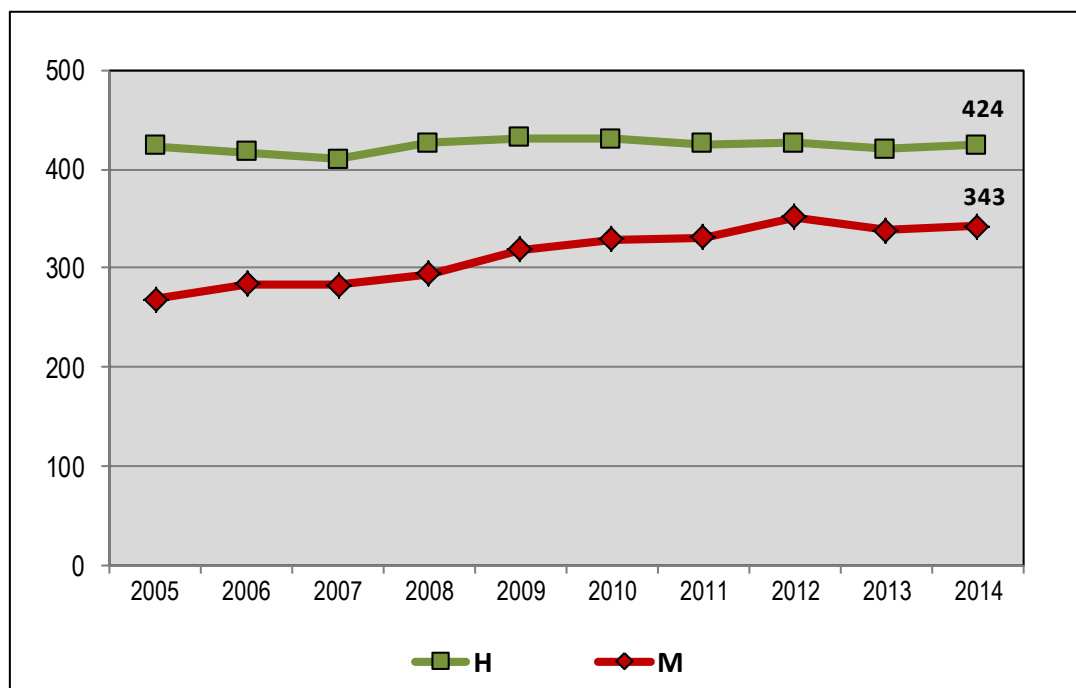

Fuente: Cuadro II a) del presente documento y datos de los documentos PFA anteriores sobre composición y estructura del personal.

**Gráfico VIII a). Número de funcionarios de los servicios orgánicos y grados superiores, por edad, en los diez últimos años (entre el 31 de diciembre de 2005 y el 31 de diciembre de 2014) (personal de plantilla)**

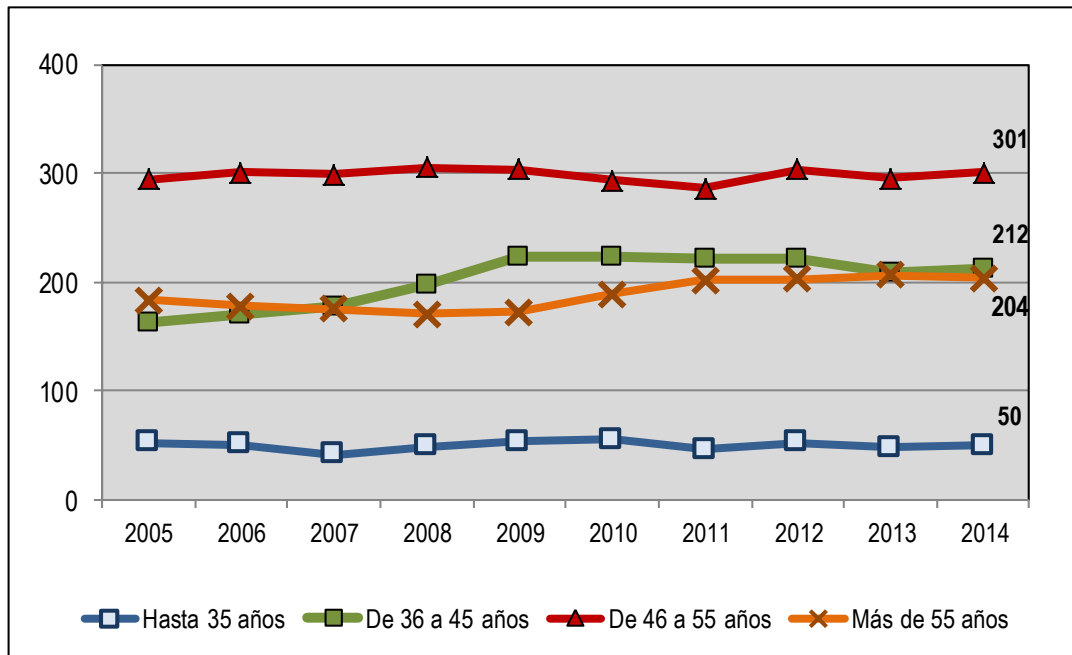

Fuente: Cuadro II a) del presente documento y datos de los documentos PFA anteriores sobre composición y estructura del personal.

**Gráfico VIII b). Número de funcionarios de los servicios orgánicos y grados superiores, por edad, al 31 de diciembre de 2014 (personal de plantilla)**

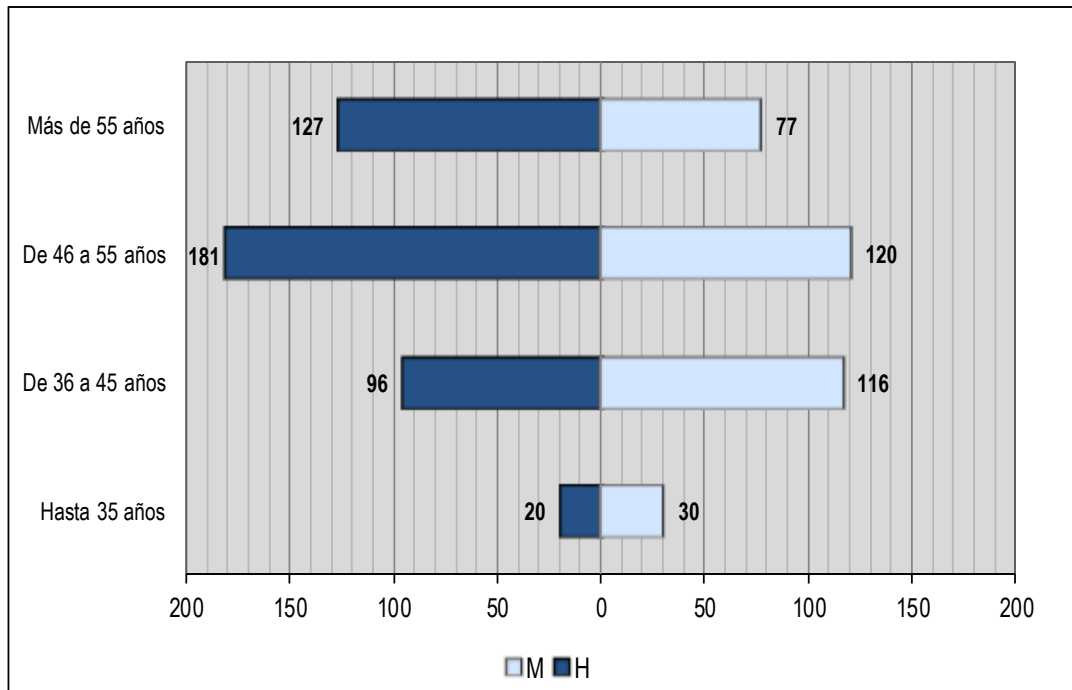

Fuente: Cuadro II a) del presente documento.

### Parte III. Movilidad del personal

**Cuadro III. Número de movimientos del personal, incluidos los movimientos por motivo de movilidad geográfica, traslado dentro de un mismo grado, movilidad interorganismos, ascenso y cese en el servicio, en 2013 y 2014 (personal de plantilla)**

Tipos de movimiento	Año 2013				Año 2014				Total
	P *		G **		P *		G **		
	H	M	H	M	H	M	H	M	
<b>Movilidad geográfica</b>	<b>12</b>	<b>11</b>	<b>0</b>	<b>0</b>	<b>20</b>	<b>9</b>	<b>0</b>	<b>0</b>	<b>52</b>
De oficinas exteriores a la sede	3	3	0	0	4	5	0	0	15
De la sede a oficinas exteriores	5	2	0	0	2	2	0	0	11
Entre oficinas exteriores	4	6	0	0	14	2	0	0	26
<b>Traslado dentro de un mismo grado</b>	<b>21</b>	<b>24</b>	<b>3</b>	<b>14</b>	<b>36</b>	<b>37</b>	<b>6</b>	<b>26</b>	<b>167</b>
En el marco del presupuesto ordinario	10	11	0	8	16	14	0	13	72
De la cooperación técnica	6	6	2	5	12	14	5	10	60
A la cooperación técnica	5	7	1	1	8	9	1	3	35
<b>Movilidad interorganismos</b>	<b>3</b>	<b>4</b>	<b>0</b>	<b>1</b>	<b>6</b>	<b>4</b>	<b>0</b>	<b>4</b>	<b>22</b>
De organismos de las Naciones Unidas	1	4	0	0	5	2	0	0	12
A organismos de las Naciones Unidas	2	0	0	1	1	2	0	4	10
<b>Ascenso</b>	<b>25</b>	<b>32</b>	<b>15</b>	<b>48</b>	<b>31</b>	<b>36</b>	<b>16</b>	<b>34</b>	<b>237</b>
Dentro de una misma unidad	20	25	14	39	15	21	13	28	175
Con motivo de traslado	5	7	1	9	16	15	3	6	62
<b>Cese en el servicio</b>	<b>26</b>	<b>31</b>	<b>10</b>	<b>34</b>	<b>31</b>	<b>32</b>	<b>18</b>	<b>37</b>	<b>219</b>
Jubilaciones	6	10	3	12	19	15	10	12	87
Otros	20	21	7	22	12	17	8	25	132

\* P: Servicios orgánicos y grados superiores (incluidos los servicios orgánicos nacionales). \*\* G: Servicios generales.

## Parte IV. Diversidad geográfica

**Cuadro IV. Distribución general por región y país de nacionalidad, incluidos los movimientos del personal de plantilla de los servicios orgánicos y grados superiores (1.º de enero – 31 de diciembre de 2014)**

Nacionalidad por región	Servicios orgánicos y grados superiores (personal de plantilla)										Total	Todas las categorías de personal
	Personal no lingüístico *					Personal lingüístico **						
	a)	b)	c)	d)	e)	a)	b)	c)	d)			
	Personal al 31.12.13	Contratado del 01.01.14 al 31.12.14	Bajas del 01.01.14 al 31.12.14	Personal al 31.12.14	Personal de dirección y grados superiores	Personal al 31.12.13	Contratado del 01.01.14 al 31.12.14	Bajas del 01.01.14 al 31.12.14	Personal al 31.12.14			
<b>África</b>	<b>84</b>	<b>4</b>	<b>8</b>	<b>80</b>	<b>13</b>	<b>0</b>	<b>0</b>	<b>0</b>	<b>0</b>	<b>80</b>	<b>570</b>	
Argelia	2	0	0	2	0	0	0	0	0	2	12	
Angola	0	0	0	0	0	0	0	0	0	0	1	
Benin	3	0	0	3	1	0	0	0	0	3	11	
Burkina Faso	4	0	0	4	1	0	0	0	0	4	6	
Burundi	2	0	1	1	0	0	0	0	0	1	4	
Cabo Verde	0	0	0	0	0	0	0	0	0	0	1	
Camerún	4	0	2	2	0	0	0	0	0	2	24	
República Centroafricana	1	0	0	1	0	0	0	0	0	1	1	
Comoras	1	0	0	1	0	0	0	0	0	1	1	
Congo	0	0	0	0	0	0	0	0	0	0	12	
Côte d'Ivoire	5	0	0	5	1	0	0	0	0	5	34	
República Democrática del Congo	1	0	0	1	1	0	0	0	0	1	8	
Egipto	3	0	0	3	0	0	0	0	0	3	59	
Eritrea	0	0	0	0	0	0	0	0	0	0	1	
Etiopía	2	1	0	3	0	0	0	0	0	3	41	
Ghana	5	0	1	4	0	0	0	0	0	4	26	
Guinea	1	0	0	1	1	0	0	0	0	1	2	
Guinea-Bissau	1	0	0	1	0	0	0	0	0	1	1	
Kenya	3	0	0	3	0	0	0	0	0	3	23	
Lesotho	2	0	0	2	0	0	0	0	0	2	9	
Liberia	0	0	0	0	0	0	0	0	0	0	7	
Madagascar	1	0	0	1	0	0	0	0	0	1	31	
Malawi	1	0	0	1	0	0	0	0	0	1	6	
Mali	2	0	0	2	0	0	0	0	0	2	4	
Mauritania	2	0	0	2	1	0	0	0	0	2	2	
Mauricio	2	0	0	2	1	0	0	0	0	2	6	
Marruecos	2	0	0	2	0	0	0	0	0	2	15	

Nacionalidad por región	Servicios orgánicos y grados superiores (personal de plantilla)										
	Personal no lingüístico *					Personal lingüístico **				Total	Todas las categorías de personal
	a)	b)	c)	d)	e)	a)	b)	c)	d)		
	Personal al 31.12.13	Contratado del 01.01.14 al 31.12.14	Bajas del 01.01.14 al 31.12.14	Personal al 31.12.14	Personal de dirección y grados superiores	Personal al 31.12.13	Contratado del 01.01.14 al 31.12.14	Bajas del 01.01.14 al 31.12.14	Personal al 31.12.14		
Mozambique	0	0	0	0	0	0	0	0	0	0	4
Níger	1	0	0	1	1	0	0	0	0	1	2
Nigeria	2	0	1	1	0	0	0	0	0	1	13
Rwanda	5	0	1	4	1	0	0	0	0	4	7
Santo Tomé y Príncipe	1	0	0	1	0	0	0	0	0	1	1
Senegal	6	0	1	5	0	0	0	0	0	5	31
Sierra Leona	1	0	1	0	0	0	0	0	0	0	1
Sudáfrica	2	0	0	2	1	0	0	0	0	2	23
Sudán	1	0	0	1	0	0	0	0	0	1	2
Tanzania, Rep. Unida de	1	0	0	1	0	0	0	0	0	1	29
Togo	1	1	0	2	1	0	0	0	0	2	5
Túnez	4	0	0	4	0	0	0	0	0	4	28
Uganda	3	0	0	3	1	0	0	0	0	3	9
Zambia	3	1	0	4	0	0	0	0	0	4	36
Zimbabwe	3	1	0	4	1	0	0	0	0	4	31
<b>Américas</b>	<b>177</b>	<b>14</b>	<b>14</b>	<b>177</b>	<b>30</b>	<b>5</b>	<b>1</b>	<b>1</b>	<b>5</b>	<b>182</b>	<b>477</b>
Argentina	10	2	0	12	1	1	0	0	1	13	28
Bolivia, Estado Plurinacional de	3	0	0	3	1	0	0	0	0	3	7
Brasil	11	0	0	11	4	0	0	0	0	11	48
Canadá	21	2	3	20	3	0	0	0	0	20	41
Chile	3	1	2	2	0	0	0	0	0	2	15
Colombia	3	0	1	2	0	0	0	0	0	2	15
Costa Rica	8	1	0	9	2	0	0	0	0	9	38
Cuba	2	0	0	2	0	0	0	0	0	2	2
Dominica	1	0	0	1	1	0	0	0	0	1	1
República Dominicana	1	0	0	1	1	0	0	0	0	1	2
Ecuador	2	0	0	2	0	1	0	0	1	3	5
El Salvador	2	0	1	1	0	0	0	0	0	1	9
Haití	1	0	1	0	0	0	0	0	0	0	9
Honduras	1	0	0	1	0	0	0	0	0	1	3
Jamaica	2	0	0	2	1	0	0	0	0	2	2
México	10	0	1	9	0	0	1	0	1	10	22

Nacionalidad por región	Servicios orgánicos y grados superiores (personal de plantilla)										Total	Todas las categorías de personal
	Personal no lingüístico *					Personal lingüístico **						
	a)	b)	c)	d)	e)	a)	b)	c)	d)			
	Personal al 31.12.13	Contratado del 01.01.14 al 31.12.14	Bajas del 01.01.14 al 31.12.14	Personal al 31.12.14	Personal de dirección y grados superiores	Personal al 31.12.13	Contratado del 01.01.14 al 31.12.14	Bajas del 01.01.14 al 31.12.14	Personal al 31.12.14			
Nicaragua	0	0	0	0	0	0	0	0	0	0	9	
Panamá	0	0	0	0	0	1	0	0	1	1	7	
Perú	10	1	0	11	2	0	0	0	0	11	66	
Suriname	1	0	1	0	0	0	0	0	0	0	0	
Trinidad y Tabago	3	0	0	3	1	0	0	0	0	3	13	
Estados Unidos	74	7	4	77	10	1	0	0	1	78	110	
Uruguay	4	0	0	4	1	1	0	1	0	4	17	
Venezuela, Rep. Bolivariana de	4	0	0	4	2	0	0	0	0	4	8	
<b>Estados árabes</b>	<b>13</b>	<b>1</b>	<b>1</b>	<b>13</b>	<b>2</b>	<b>2</b>	<b>0</b>	<b>0</b>	<b>2</b>	<b>15</b>	<b>73</b>	
Iraq	0	0	0	0	0	0	0	0	0	0	2	
Jordania	6	0	0	6	2	0	0	0	0	6	22	
Líbano	7	0	1	6	0	2	0	0	2	8	44	
República Árabe Siria	0	1	0	1	0	0	0	0	0	1	3	
Yemen	0	0	0	0	0	0	0	0	0	0	2	
<b>Asia y el Pacífico</b>	<b>114</b>	<b>5</b>	<b>5</b>	<b>114</b>	<b>16</b>	<b>3</b>	<b>1</b>	<b>0</b>	<b>4</b>	<b>118</b>	<b>783</b>	
Afganistán	1	0	0	1	0	0	0	0	0	1	7	
Australia	13	1	2	12	1	0	0	0	0	12	17	
Bangladesh	1	0	0	1	1	0	0	0	0	1	61	
Camboya	0	0	0	0	0	0	0	0	0	0	49	
China	10	0	0	10	2	2	1	0	3	13	36	
Fiji	2	0	0	2	0	0	0	0	0	2	13	
India	13	1	1	13	0	0	0	0	0	13	65	
Indonesia	1	0	0	1	0	0	0	0	0	1	61	
Irán, República Islámica del	2	0	0	2	2	0	0	0	0	2	2	
Japón	35	1	0	36	4	0	0	0	0	36	47	
Corea, República de	7	0	0	7	1	0	0	0	0	7	11	
Rep. Democrática Popular Lao	1	0	0	1	0	0	0	0	0	1	5	
Malasia	2	0	0	2	1	0	0	0	0	2	6	
Maldivas, República de	0	0	0	0	0	0	0	0	0	0	2	
Mongolia	2	0	0	2	0	0	0	0	0	2	10	

Nacionalidad por región	Servicios orgánicos y grados superiores (personal de plantilla)										Total	Todas las categorías de personal
	Personal no lingüístico *					Personal lingüístico **						
	a)	b)	c)	d)	e)	a)	b)	c)	d)			
	Personal al 31.12.13	Contratado del 01.01.14 al 31.12.14	Bajas del 01.01.14 al 31.12.14	Personal al 31.12.14	Personal de dirección y grados superiores	Personal al 31.12.13	Contratado del 01.01.14 al 31.12.14	Bajas del 01.01.14 al 31.12.14	Personal al 31.12.14			
Myanmar	1	0	0	1	0	0	0	0	0	1	47	
Nepal	2	0	0	2	0	0	0	0	0	2	43	
Nueva Zelandia	4	0	0	4	2	0	0	0	0	4	8	
Pakistán	4	0	1	3	1	0	0	0	0	3	35	
Papua Nueva Guinea	0	0	0	0	0	0	0	0	0	0	1	
Filipinas	7	0	0	7	1	0	0	0	0	7	47	
Samoa	0	0	0	0	0	0	0	0	0	0	1	
Singapur	1	0	0	1	0	0	0	0	0	1	1	
Islas Salomón	0	0	0	0	0	0	0	0	0	0	2	
Sri Lanka	2	0	1	1	0	0	0	0	0	1	31	
Tailandia	3	1	0	4	0	1	0	0	1	5	65	
Timor-Leste	0	0	0	0	0	0	0	0	0	0	42	
Viet Nam	0	1	0	1	0	0	0	0	0	1	68	
<b>Europa</b>	<b>306</b>	<b>34</b>	<b>24</b>	<b>316</b>	<b>49</b>	<b>26</b>	<b>1</b>	<b>1</b>	<b>27</b>	<b>343</b>	<b>1 004</b>	
Albania	1	0	0	1	0	0	0	0	0	1	6	
Armenia	0	0	0	0	0	0	0	0	0	0	3	
Austria	1	0	0	1	0	0	0	0	0	1	3	
Azerbaiyán	0	0	0	0	0	0	0	0	0	0	1	
Belarús	1	0	0	1	0	0	0	0	0	1	2	
Bélgica	11	0	1	10	3	0	0	0	0	10	22	
Bosnia y Herzegovina	1	0	0	1	1	0	0	0	0	1	3	
Bulgaria	3	0	0	3	1	0	0	0	0	3	4	
Croacia	4	0	1	3	0	0	0	0	0	3	3	
República Checa	1	0	0	1	0	0	0	0	0	1	1	
Dinamarca	6	1	1	6	3	0	0	0	0	6	12	
Estonia	1	0	0	1	0	0	0	0	0	1	1	
Finlandia	5	0	1	4	0	0	0	0	0	4	11	
Francia	50	9	4	55	5	7	1	1	7	62	302	
Georgia	0	0	0	0	0	0	0	0	0	0	3	
Alemania	43	5	2	46	4	1	0	0	1	47	74	
Grecia	4	0	0	4	1	0	0	0	0	4	6	
Hungría	2	1	0	3	1	0	0	0	0	3	22	
Irlanda	5	1	0	6	1	0	0	0	0	6	25	

Nacionalidad por región	Servicios orgánicos y grados superiores (personal de plantilla)										Total	Todas las categorías de personal
	Personal no lingüístico *					Personal lingüístico **						
	a)	b)	c)	d)	e)	a)	b)	c)	d)			
	Personal al 31.12.13	Contratado del 01.01.14 al 31.12.14	Bajas del 01.01.14 al 31.12.14	Personal al 31.12.14	Personal de dirección y grados superiores	Personal al 31.12.13	Contratado del 01.01.14 al 31.12.14	Bajas del 01.01.14 al 31.12.14	Personal al 31.12.14			
Israel	3	0	0	3	1	0	0	0	0	3	4	
Italia	35	6	2	39	10	1	0	0	1	40	72	
Kazajstán	0	0	0	0	0	0	0	0	0	0	3	
Kirguistán	0	0	0	0	0	0	0	0	0	0	6	
Letonia	0	0	0	0	0	0	0	0	0	0	1	
Lituania	1	0	0	1	0	0	0	0	0	1	1	
Luxemburgo	1	0	0	1	0	0	0	0	0	1	3	
Moldova, República de	1	0	0	1	0	0	0	0	0	1	3	
Montenegro	0	0	0	0	0	0	0	0	0	0	1	
Países Bajos	16	2	3	15	1	0	0	0	0	15	28	
Noruega	4	0	0	4	2	0	0	0	0	4	9	
Polonia	3	0	1	2	0	0	0	0	0	2	4	
Portugal	8	0	0	8	2	0	0	0	0	8	25	
Rumania	3	1	0	4	0	0	0	0	0	4	5	
Federación de Rusia	7	0	1	6	0	1	0	0	1	7	32	
Serbia	2	0	0	2	0	0	0	0	0	2	5	
Eslovaquia	0	0	0	0	0	0	0	0	0	0	1	
Eslovenia	1	0	0	1	0	0	0	0	0	1	1	
España	25	2	2	25	5	5	0	0	5	30	57	
Suecia	5	1	0	6	0	1	0	0	1	7	19	
Suiza	11	2	0	13	1	2	0	0	2	15	79	
Tayikistán	0	0	0	0	0	0	0	0	0	0	4	
Ex República Yugoslava de Macedonia	1	0	0	1	0	0	0	0	0	1	2	
Turquía	4	0	1	3	0	0	0	0	0	3	13	
Ucrania	3	1	0	4	0	0	0	0	0	4	6	
Reino Unido	33	2	4	31	7	8	0	0	9	40	116	
<b>Otros</b>	<b>0</b>	<b>0</b>	<b>0</b>	<b>0</b>	<b>0</b>	<b>0</b>	<b>0</b>	<b>0</b>	<b>0</b>	<b>0</b>	<b>7</b>	
<b>Total</b>	<b>694</b>	<b>58</b>	<b>52</b>	<b>700</b>	<b>110</b>	<b>36</b>	<b>3</b>	<b>2</b>	<b>38</b>	<b>738</b>	<b>2 914</b>	



**Cuadro V. Nacionalidades no representadas en puestos no lingüísticos al 31 de diciembre de 2014**

Los 68 Estados Miembros que figuran a continuación no tenían nacionales en puestos no lingüísticos al 31 de diciembre de 2014.

Angola *	Maldivas, República de *
Antigua y Barbuda	Malta
Armenia *	Islas Marshall
Azerbaiyán *	Montenegro *
Bahamas	Mozambique *
Bahrein	Namibia
Barbados	Nicaragua *
Belice	Omán
Botswana	Palau
Brunei Darussalam	Panamá *
Camboya *	Papua Nueva Guinea *
Cabo Verde *	Paraguay
Chad	Qatar
Congo *	Saint Kitts y Nevis
Chipre	Santa Lucía
Djibouti	San Vicente y las Granadinas
Guinea Ecuatorial	Samoa *
Eritrea*	San Marino
Gabón	Arabia Saudita
Gambia	Seychelles
Georgia *	Sierra Leone *
Granada	Eslovaquia *
Guatemala	Islas Salomón *
Guyana	Somalia
Haiti *	Suriname
Islandia	Swazilandia
Iraq *	Tayikistán *
Kazajstán *	Timor-Leste *
Kiribati	Turkmenistán
Kuwait	Tuvalu
Kirguistán *	Emiratos Árabes Unidos
Letonia *	Uzbekistán
Liberia *	Vanuatu
Libia	Yemen *

\* Veintisiete países cuentan con al menos un nacional en otras categorías de personal (cooperación técnica o servicios generales/funcionario nacional).

**Cuadro VI. Composición del personal contratado entre el 1.º de enero y el 31 de diciembre de 2014 en los servicios orgánicos y grados superiores (personal de plantilla)**

**Contratación total: 60**

**a) Personal no lingüístico sujeto a la distribución geográfica: 57**

Número insuficiente i)		Número adecuado ii)		Excedente iii)	
País	Total	País	Total	País	Total
Japón	1	Australia	1	Argentina	2
República Árabe Siria	1	Canadá	2	Costa Rica	1
Estados Unidos	7	Chile	1	Dinamarca	1
Viet Nam	1	Alemania	5	Etiopía	1
		Suecia	1	Francia	8
		Togo	1	Hungría	1
		Reino Unido	2	India	1
				Irlanda	1
				Italia	6
				Países Bajos	2
				Perú	1
				Rumania	1
				España	2
				Suiza	2
				Tailandia	1
				Ucrania	1
				Zambia	1
				Zimbabue	1
<b>Total</b>	<b>10</b>	<b>Total</b>	<b>13</b>	<b>Total</b>	<b>34</b>

i) Número de funcionarios contratados de Estados Miembros con un número insuficiente de nacionales en el personal a fines de 2014. ii) Número de funcionarios contratados de Estados Miembros con un número adecuado de nacionales en el personal a fines de 2014. iii) Número de funcionarios contratados de Estados Miembros que tienen un excedente de nacionales en el personal a fines de 2014.

**b) Personal lingüístico no sujeto a la distribución geográfica: 3**

Número insuficiente i)		Número adecuado ii)		Excedente iii)	
País	Total	País	Total	País	Total
China	1	México	1	Francia	1
<b>Total</b>	<b>1</b>	<b>Total</b>	<b>1</b>	<b>Total</b>	<b>1</b>

i) Número de funcionarios contratados de Estados Miembros con un número insuficiente de nacionales en el personal a fines de 2014. ii) Número de funcionarios contratados de Estados Miembros con un número adecuado de nacionales en el personal a fines de 2014. iii) Número de funcionarios contratados de Estados Miembros que tienen un excedente de nacionales en el personal a fines de 2014.

## Parte V. Presencia de la OIT

**Cuadro VII. Presencia de la OIT por lugar de destino al 31 de diciembre de 2014**  
(todas las categorías de personal)

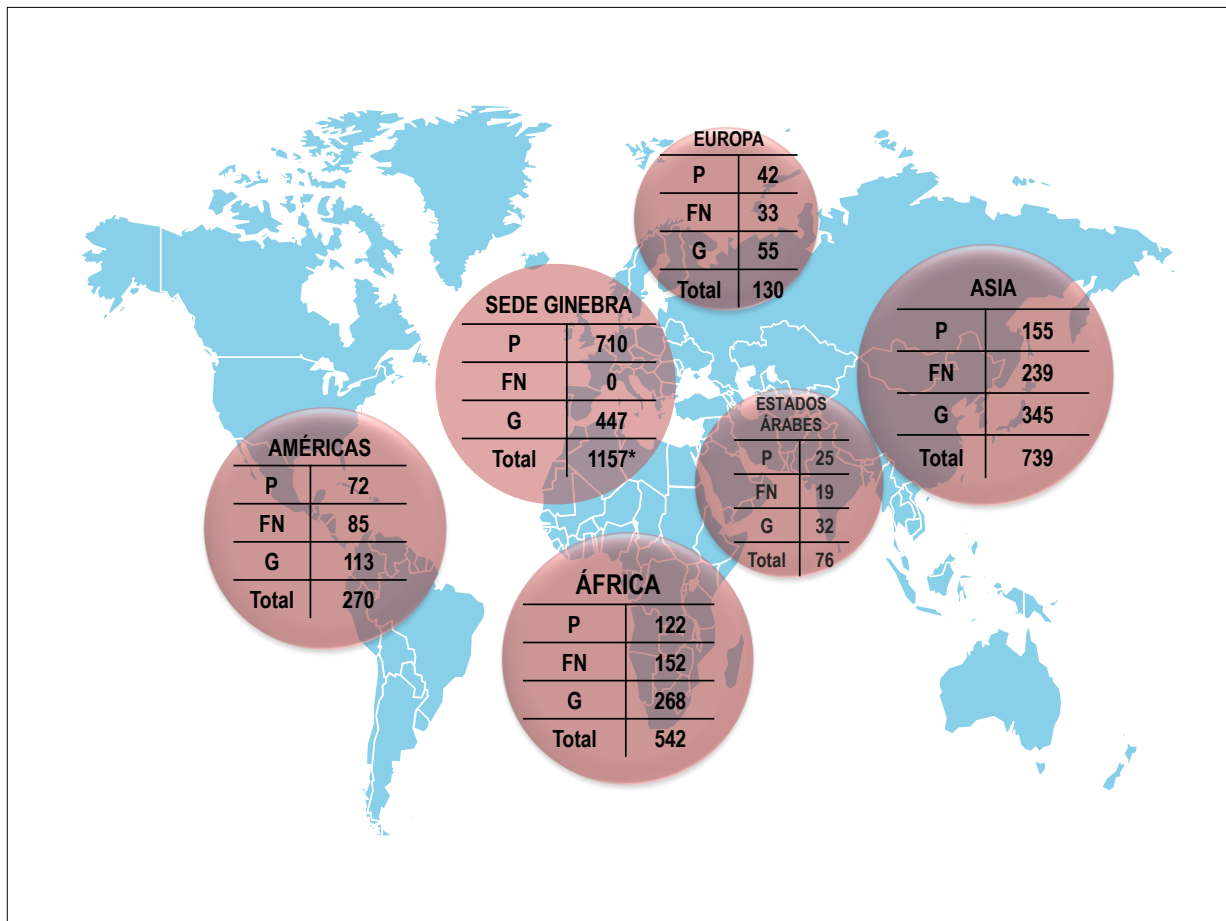

\* Incluidos 15 funcionarios de las oficinas regionales que están ubicados en Ginebra.

Región		Personal de plantilla						Personal de cooperación técnica						Total
		G		FN		P		G		FN		P		
País	Lugar de destino	M	H	M	H	M	H	M	H	M	H	M	H	
<b>África</b>		62	62	15	18	21	41	68	76	43	76	22	38	542
Argelia	Argel	4	2	0	1	0	1	0	0	0	0	0	1	9
Benin	Cotonou	0	0	0	0	0	0	1	2	1	2	0	1	7
Burkina Faso	Uagadugú	0	0	0	0	0	0	0	1	2	1	2	0	1
Burundi	Buyumbura	0	0	0	0	0	0	0	1	0	0	0	0	1
Camerún	Kumba	0	0	0	0	0	0	0	1	0	1	0	0	2
	Yaundé	4	6	1	2	0	7	2	3	0	2	0	0	27
Cabo Verde	Praia	0	0	0	0	0	0	0	0	1	0	0	0	1
República Democrática del Congo	Kinshasa	1	5	0	2	1	0	0	0	0	0	0	0	9
	Lubumbashi	0	0	0	0	0	0	2	3	0	4	0	0	9

Región		Personal de plantilla						Personal de cooperación técnica						Total
		G		FN		P		G		FN		P		
País	Lugar de destino	M	H	M	H	M	H	M	H	M	H	M	H	
Côte d'Ivoire	Abidjan	5	7	0	1	0	0	1	6	1	2	0	1	24
Egipto	El Cairo	7	4	2	0	4	3	16	8	5	5	4	2	60
	Hurghada	0	0	0	0	0	0	1	1	0	0	0	0	2
	Minya	0	0	0	0	0	0	1	1	0	0	0	0	2
	Puerto Said	0	0	0	0	0	0	0	2	0	0	0	0	2
Etiopía	Addis Abeba	11	7	5	3	5	7	1	4	1	2	1	3	50
Ghana	Accra	0	0	0	0	0	0	5	6	1	2	1	1	16
Kenya	Nairobi	0	0	0	0	0	0	2	3	4	2	3	5	19
Lesotho	Maseru	0	0	0	0	0	0	1	2	2	2	1	0	8
Liberia	Harper	0	0	0	0	0	0	0	0	0	1	0	0	1
	Monrovia	0	0	0	0	0	0	0	2	0	4	0	1	7
Madagascar	Antananarivo	4	3	2	1	0	1	1	2	1	2	0	0	17
	Antsirabe	0	0	0	0	0	0	3	4	0	4	0	0	11
	Fort-Dauphin	0	0	0	0	0	0	0	0	0	1	0	0	1
Malawi	Lilongwe	0	0	0	0	0	0	1	1	0	2	0	1	5
Mali	Bamako	0	0	0	0	0	0	0	0	0	1	0	0	1
Marruecos	Oujda	0	0	0	0	0	0	0	0	0	1	0	0	1
	Rabat	0	0	0	0	0	0	3	1	2	2	1	1	10
Mozambique	Maputo	0	0	0	0	0	0	1	1	0	2	0	1	5
Níger	Niamey	0	0	0	0	0	0	0	0	0	1	0	0	1
Nigeria	Abuja	2	6	1	1	1	1	0	0	0	0	0	1	13
	Lagos	0	0	0	0	0	0	0	0	1	0	0	0	1
Rwanda	Kigali	0	0	0	0	0	0	0	0	0	1	0	0	1
Senegal	Dakar	7	8	0	2	5	8	3	2	1	3	3	0	42
Sudáfrica	Bisho	0	0	0	0	0	0	0	0	0	0	0	1	1
	Durban	0	0	0	0	0	0	0	0	0	0	0	1	1
	Pietermaritzburg	0	0	0	0	0	0	0	0	0	0	0	1	1
	Polokwane	0	0	0	0	0	0	0	0	0	0	0	2	2
	Pretoria	6	1	1	2	4	10	5	1	4	1	4	5	44
Sudán	Jartum	0	0	0	0	0	0	0	0	1	0	0	0	1
Tanzanía, República Unida de	Dar es-Salaam	3	6	1	1	1	2	2	3	5	6	1	2	33
Togo	Lomé	0	0	0	0	0	0	1	1	0	1	0	0	3
Túnez	Túnez	0	0	0	0	0	0	5	5	4	8	1	2	25
Uganda	Kampala	0	0	0	0	0	0	1	2	1	2	0	0	6
Zambia	Lusaka	3	4	1	1	0	1	7	6	6	5	2	4	40
Zimbabwe	Harare	5	3	1	1	0	0	2	2	1	3	0	1	19

Región		Personal de plantilla						Personal de cooperación técnica						Total
		G		FN		P		G		FN		P		
País	Lugar de destino	M	H	M	H	M	H	M	H	M	H	M	H	
<b>Américas</b>		<b>67</b>	<b>17</b>	<b>22</b>	<b>11</b>	<b>20</b>	<b>37</b>	<b>21</b>	<b>8</b>	<b>31</b>	<b>21</b>	<b>9</b>	<b>6</b>	<b>270</b>
Argentina	Buenos Aires	3	1	3	0	0	1	0	0	0	1	0	0	9
Bolivia, Estado Plurinacional de	La Paz	0	0	0	0	0	0	1	0	1	1	0	0	3
Brasil	Brasilia	5	1	2	2	2	1	2	4	6	4	0	0	29
	Santa Cruz Do Sul	0	0	0	0	0	0	0	0	1	0	0	0	1
	São Paulo	0	0	0	0	0	0	0	0	0	1	0	0	1
Chile	Santiago	8	1	2	2	3	5	0	0	0	0	0	1	22
Colombia	Bogotá	0	0	0	0	0	0	3	0	2	1	1	0	7
	Medellín	0	0	0	0	0	0	1	0	0	0	0	0	1
Costa Rica	San José	14	3	2	2	2	7	2	0	4	1	2	0	39
El Salvador	San Salvador	0	0	0	0	0	0	2	0	3	3	0	1	9
Guatemala	Ciudad de Guatemala	0	0	0	0	0	1	0	0	0	0	0	0	1
Haití	Puerto Príncipe	0	0	0	0	0	0	1	1	4	2	3	2	13
Honduras	Tegucigalpa	0	0	0	0	0	0	0	0	1	0	0	0	1
México	Ciudad de México	4	1	2	1	1	1	0	0	1	1	0	0	12
Nicaragua	Managua	0	0	0	0	0	0	2	1	4	2	1	0	10
Panamá	Ciudad de Panamá	0	0	0	0	0	0	2	2	1	1	0	1	7
Paraguay	Asunción	0	0	0	1	0	0	0	0	0	1	0	0	2
Perú	Lima	19	5	8	2	6	12	5	0	3	2	1	0	63
Trinidad y Tabago	Puerto España	8	1	2	0	3	4	0	0	0	0	1	0	19
Estados Unidos	Nueva York	1	0	0	0	2	2	0	0	0	0	0	1	6
	Washington	2	0	0	0	1	1	0	0	0	0	0	0	4
Uruguay	Montevideo	3	4	1	1	0	2	0	0	0	0	0	0	11
<b>Estados árabes</b>		<b>13</b>	<b>6</b>	<b>4</b>	<b>1</b>	<b>8</b>	<b>8</b>	<b>9</b>	<b>4</b>	<b>6</b>	<b>8</b>	<b>4</b>	<b>5</b>	<b>76</b>
Jordania	Ammán	0	0	0	0	0	0	2	1	4	6	1	3	17
Kuwait	Kuwait	1	0	0	0	0	0	0	0	0	0	0	0	1
Libano	Beirut	11	5	3	0	8	7	7	2	1	2	3	2	51
	Trípoli (Libano)	0	0	0	0	0	0	0	0	1	0	0	0	1
Yemen	Saná	0	0	0	1	0	0	0	1	0	0	0	0	2
<b>Territorio palestino ocupado</b>		<b>1</b>	<b>1</b>	<b>1</b>	<b>0</b>	<b>0</b>	<b>1</b>	<b>0</b>	<b>0</b>	<b>0</b>	<b>0</b>	<b>0</b>	<b>0</b>	<b>4</b>
<b>Asia y el Pacífico</b>		<b>83</b>	<b>56</b>	<b>28</b>	<b>16</b>	<b>26</b>	<b>42</b>	<b>99</b>	<b>107</b>	<b>102</b>	<b>93</b>	<b>29</b>	<b>58</b>	<b>739</b>
Afganistán	Kabul	0	0	0	0	0	0	0	3	0	2	1	4	10
Bangladesh	Dacca	1	6	0	3	0	2	5	13	7	22	3	13	75

Región		Personal de plantilla						Personal de cooperación técnica						Total
		G		FN		P		G		FN		P		
País	Lugar de destino	M	H	M	H	M	H	M	H	M	H	M	H	
<b>Camboya</b>	Phnom Penh	0	1	0	1	0	0	13	11	10	9	1	0	<b>46</b>
<b>China</b>	Beijing	5	2	2	1	2	2	1	0	2	2	0	0	<b>19</b>
<b>Fiji</b>	Suva	2	4	2	0	0	2	1	1	1	1	3	0	<b>17</b>
<b>India</b>	Bhubaneswar	0	0	0	0	0	0	0	0	0	1	0	0	<b>1</b>
	Chandigarh	0	0	0	0	0	0	0	0	0	1	0	0	<b>1</b>
	Dehradun	0	0	0	0	0	0	0	0	0	1	0	0	<b>1</b>
	Jaipur	0	0	0	0	0	0	0	0	0	1	0	0	<b>1</b>
	Lucknow	0	0	0	0	0	0	0	0	0	1	0	0	<b>1</b>
	New Delhi	9	10	3	1	4	7	4	4	4	1	0	2	<b>49</b>
	Shillong	0	0	0	0	0	0	0	0	0	1	0	0	<b>1</b>
	Shimla	0	0	0	0	0	0	0	0	0	1	0	0	<b>1</b>
<b>Indonesia</b>	Bandung	0	0	0	0	0	0	0	0	1	0	0	0	<b>1</b>
	Yakarta	6	3	3	1	1	1	7	1	13	10	0	1	<b>47</b>
	Kupang	0	0	0	0	0	0	1	0	0	1	0	0	<b>2</b>
	Makassar	0	0	0	0	0	0	0	1	0	0	0	0	<b>1</b>
	Medan	0	0	0	0	0	0	0	0	1	0	0	0	<b>1</b>
	Semarang	0	0	0	0	0	0	0	0	0	3	0	0	<b>3</b>
	Sorong City	0	0	0	0	0	0	0	0	1	0	0	0	<b>1</b>
	Surabaya	0	0	0	0	0	0	0	1	1	0	0	0	<b>2</b>
<b>Japón</b>	Tokio	5	0	0	0	2	1	0	0	0	0	0	0	<b>8</b>
<b>Lao, República Democrática Popular</b>	Vientián	0	0	0	0	0	0	2	0	1	2	0	1	<b>6</b>
<b>Malasia</b>	Kuala Lumpur	0	0	0	0	0	0	1	0	1	0	0	0	<b>2</b>
<b>Maldivas</b>	Malé	0	0	0	0	0	0	0	1	1	0	0	0	<b>2</b>
<b>Mongolia</b>	Ulaanbaatar	0	0	0	0	0	0	1	1	2	1	0	0	<b>5</b>
<b>Myanmar</b>	Nay Pyi Taw	0	0	0	1	0	0	0	0	1	0	0	1	<b>3</b>
	Sagaing	0	0	0	0	0	0	0	1	0	0	0	0	<b>1</b>
	Yangón	3	6	1	1	1	1	13	7	7	4	4	5	<b>53</b>
<b>Nepal</b>	Butwal	0	0	0	0	0	0	2	1	0	1	0	0	<b>4</b>
	Hetauda	0	0	0	0	0	0	2	1	0	1	0	0	<b>4</b>
	Katmandú	2	4	3	2	0	1	5	6	3	5	1	0	<b>32</b>
<b>Pakistán</b>	Hyderabad	0	0	0	0	0	0	0	0	0	2	0	0	<b>2</b>
	Islamabad	3	5	0	3	1	1	1	7	6	0	0	0	<b>27</b>
	Karachi	0	0	0	0	0	0	0	1	0	0	0	0	<b>1</b>
	Peshawar	0	0	0	0	0	0	0	0	0	1	0	0	<b>1</b>
<b>Papua Nueva Guinea</b>	Port Moresby	0	0	0	0	0	0	0	0	0	1	0	0	<b>1</b>

Región		Personal de plantilla						Personal de cooperación técnica						Total
		G		FN		P		G		FN		P		
País	Lugar de destino	M	H	M	H	M	H	M	H	M	H	M	H	
Filipinas	Cotabato	0	0	0	0	0	0	1	2	0	0	0	0	3
	Manila	10	1	3	1	2	1	2	0	4	0	0	0	24
	Ormoc	0	0	0	0	0	0	1	0	0	0	0	0	1
Samoa	Apia	0	0	0	0	0	0	0	0	0	1	0	0	1
Islas Salomón	Honiara	0	0	0	0	0	0	1	1	0	0	0	0	2
Sri Lanka	Batticaloa	0	0	0	0	0	0	0	1	0	1	0	0	2
	Colombo	4	4	2	0	0	1	3	1	3	0	0	0	18
	Kilinochchi	0	0	0	0	0	0	0	6	0	1	0	0	7
	Vavuniya	0	0	0	0	0	0	0	2	0	1	0	0	3
Tailandia	Bangkok	29	9	7	0	13	21	6	2	3	0	8	8	106
	Surat Thani	0	0	0	0	0	0	0	0	1	0	0	0	1
Timor-Leste	Baucau	0	0	0	0	0	0	0	3	0	0	0	1	4
	Dili	0	0	0	0	0	0	10	17	1	1	5	18	52
	Maliana	0	0	0	0	0	0	0	3	0	0	0	0	3
	Oecusee	0	0	0	0	0	0	0	3	0	1	0	1	5
	Same	0	0	0	0	0	0	0	3	0	0	0	1	4
Viet Nam	Hanoi	4	1	2	1	0	1	13	1	13	6	1	1	44
	Ho Chi Minh	0	0	0	0	0	0	3	1	14	5	2	1	26
<b>Europa</b>		<b>24</b>	<b>7</b>	<b>10</b>	<b>8</b>	<b>13</b>	<b>13</b>	<b>21</b>	<b>3</b>	<b>13</b>	<b>2</b>	<b>7</b>	<b>9</b>	<b>130</b>
Albania	Tirana	0	0	0	1	0	0	0	0	0	0	1	1	3
Armenia	Ereván	0	0	1	0	0	0	0	0	2	0	0	0	3
Azerbaiyán	Bakú	0	0	0	1	0	0	0	0	0	0	0	0	1
Bélgica	Bruselas	2	0	0	0	3	0	0	0	0	0	0	0	5
Bosnia y Herzegovina	Sarajevo	0	0	1	0	0	0	1	0	0	0	0	0	2
Francia	París	1	1	0	0	0	1	0	0	0	0	0	0	3
Georgia	Tbilisi	0	0	0	0	0	0	1	1	1	0	0	1	4
Alemania	Berlín	2	0	0	0	1	0	0	0	0	0	0	0	3
Grecia	Atenas	0	0	0	0	0	1	0	0	0	0	0	0	1
Hungría	Budapest	11	1	1	0	3	5	4	0	0	0	0	0	25
Italia	Roma	1	1	0	0	0	1	1	0	0	0	1	4	9
	Turín	0	0	0	0	1	1	0	0	0	0	1	0	3
Kazajstán	Astana	0	0	0	1	0	0	1	0	0	0	0	0	2
Kirguistán	Bishkek	0	0	0	1	0	0	2	1	2	0	0	0	6
Ex República Yugoslava de Macedonia	Skopie	0	0	0	1	0	0	1	0	1	0	0	0	3
Moldova, República de	Chisinau	0	0	2	0	0	0	1	0	0	0	0	0	3

Región		Personal de plantilla						Personal de cooperación técnica						Total
		G		FN		P		G		FN		P		
País	Lugar de destino	M	H	M	H	M	H	M	H	M	H	M	H	
Montenegro	Podgorica	0	0	0	0	0	0	0	0	1	0	0	0	1
Portugal	Lisboa	0	0	0	0	1	0	0	0	0	0	1	0	2
Federación de Rusia	Moscú	6	3	4	0	4	3	6	0	1	0	3	2	32
Kosovo*	Pristina	0	0	0	1	0	0	0	0	0	0	0	0	1
Serbia	Belgrado	0	0	0	0	0	0	0	0	1	0	0	0	1
España	Madrid	0	0	0	0	0	1	0	0	0	0	0	0	1
Suiza	Ginebra sede	279	129	0	0	255	283	32	7	0	0	89	83	1 157
Tayikistán	Dushanbé	0	0	0	1	0	0	1	0	2	0	0	0	4
Turquía	Ankara	1	1	1	0	0	0	2	1	1	2	0	0	9
Ucrania	Kiev	0	0	0	1	0	0	0	0	1	0	0	1	3
<b>TOTAL GENERAL</b>		<b>528</b>	<b>277</b>	<b>79</b>	<b>54</b>	<b>343</b>	<b>424</b>	<b>250</b>	<b>205</b>	<b>195</b>	<b>200</b>	<b>160</b>	<b>199</b>	<b>2 914</b>

\* Según la definición de la Resolución núm. 1244 (1999) del Consejo de Seguridad de las Naciones Unidas.