

**Ministerie van Arbeid en Sociale Zekerheid van Brazilië  
Onderdirectoraat Arbeidsinspectie**

**BRAZILIAANSE ARBEIDSINSPECTIE: NIEUWE PERSPECTIEVEN  
VOOR DE UITROEING VAN KINDERARBEID**



SECRETARIA DE  
TRABALHO

MINISTÉRIO DO  
TRABALHO E PREVIDÊNCIA

# Kinderarbeid: Minimumleeftijd voor werk

Zoals vastgelegd in art. 7º, XXXIII, van de federale grondwet is de minimumleeftijd voor werk in Brazilië 16 jaar. Jongeren vanaf 14 jaar kunnen echter als leerling werken.



Om te helpen voorkomen dat kinderen en adolescenten de **ergste vormen van kinderarbeid** verrichten, is decreet nr. 6.481/08 uitgevaardigd, waarin de vormen van arbeid worden opgesomd die schadelijk zijn voor de gezondheid, de veiligheid en de goede zeden en derhalve verboden zijn voor iedereen onder de 18 jaar.

## Bescherming voor de adolescente werknemer

Adolescenten van 16 en 17 jaar mogen werken met enkele beperkingen. Het werk mag niet **ongezond, gevaarlijk, nachtelijk, pijnlijk, schadelijk voor de moraal en de fysieke, psychische, morele en sociale ontwikkeling zijn**. Het mag niet worden uitgevoerd op plaatsen en tijden die het naar school gaan verhinderen. Het werk mag ook niet op de lijst van de **"ergste vormen van kinderarbeid"** staan.

# Arbeidsinspectie Brazilië: Structuur

## ➤ Structuur

- Nacional Coordenação (SIT)
- 27 regionale coördinaties



## ➤ Doelstellingen en prestatie-indicatoren



Vaststelling van doelstellingen en prestatie-indicatoren voor elk van de 26 deelstaten en het federale district.

# Basisprocedure: inspectie voor de uitbanning van kinderarbeid



ANEXO I - FICHA DE VERIFICAÇÃO FÍSICA  
**FICHA DE VERIFICAÇÃO FÍSICA**  
 Fiscalização de Trabalho Infantil

INSCRIÇÃO DO TRABALHADOR SIT

Conhecimento para fins de levantamento para o conhecimento dos adolescentes e Fichas de Proteção

DADOS DA EMPRESA

Município: \_\_\_\_\_ Data: \_\_\_\_\_  
 AT: \_\_\_\_\_ UF: \_\_\_\_\_

DADOS DO TRABALHADOR INFANTIL

Nome: \_\_\_\_\_  
 RG: \_\_\_\_\_  
 Data de Nascimento: \_\_\_\_\_  
 Nacionalidade: \_\_\_\_\_  
 Estado: \_\_\_\_\_  
 Possui Atividade Profissional:  Sim  Não  Não Qual? \_\_\_\_\_  
 Nome da Profissão: \_\_\_\_\_  
 Informações Sobre o Trabalho

Emprego/Espécie: \_\_\_\_\_  
 Cód. CIP: \_\_\_\_\_  
 Endereço do Emprego/Espécie: \_\_\_\_\_  
 Local de Trabalho: \_\_\_\_\_  
 Data de Admissão: \_\_\_\_\_  
 Turno: \_\_\_\_\_  
 Atividade Econômica: \_\_\_\_\_  
 Atividade de Luta TP:  Sim  Não Item de Luta TP: \_\_\_\_\_

OBSERVAÇÕES

Identificatie van kinderen en adolescenten

ANEXO III - TERMO DE AFASTAMENTO DO TRABALHO

Nome do(a) Empregador: \_\_\_\_\_ CPF/CNPJ: \_\_\_\_\_  
 Endereço: \_\_\_\_\_

Na forma do disposto no artigo 407 da Constituição das Leis do Trabalho, a qualidade de **DETERMINO** ao Sr(a) \_\_\_\_\_, a empresa ou local de trabalho supra qualificado, que providencie, de imediato, o afastamento do trabalho da criança e do adolescente mencionados no item, e efetue a entrega dos direitos trabalhistas devidos de acordo com o disposto no item 1º do inciso III do art. 152 da CLT.

O empregador equiparado fica NOTIFICADO a comparecer ao dia \_\_\_\_\_ às \_\_\_\_\_ horas, no endereço para a entrega dos direitos trabalhistas devidos a criança e o adolescente, de acordo com o art. 152 da CLT.

Nome da Criança ou do Adolescente	Data de Nascimento	Faixa Etária	Estado	Símbolo

O não comparecimento do DETERMINADO ao endereço de função ou afastamento do trabalho poderá acarretar a emissão de mandado de busca e apreensão em nome do Ministério Público do Trabalho, em conformidade com o art. 152 da CLT.

Nome do Fiscal: \_\_\_\_\_  
 Assinatura: \_\_\_\_\_  
 Assessor Fiscal do Trabalho

Kennisgeving (verwijdering van kinderen en adolescenten van het werk)

EM ELABORAÇÃO

Assinatura: \_\_\_\_\_  
 Data: \_\_\_\_\_

Nome do(a) Empregador: \_\_\_\_\_  
 Endereço: \_\_\_\_\_  
 Município: \_\_\_\_\_

Nome do(a) Trabalhador(a): \_\_\_\_\_  
 Data de Nascimento: \_\_\_\_\_  
 Município: \_\_\_\_\_

Nome do(a) Fiscal: \_\_\_\_\_  
 Assinatura: \_\_\_\_\_

Assessor Fiscal do Trabalho

Administratieve sanctie

ANEXO IV - TERMO DE COMUNICAÇÃO DE TRABALHO INFANTIL E PERDIDO DE PROVIDÊNCIAS

Assinatura: \_\_\_\_\_  
 Data: \_\_\_\_\_

Nome do(a) Empregador: \_\_\_\_\_  
 Endereço: \_\_\_\_\_  
 Município: \_\_\_\_\_

Nome do(a) Trabalhador(a): \_\_\_\_\_  
 Data de Nascimento: \_\_\_\_\_  
 Município: \_\_\_\_\_

Nome do(a) Fiscal: \_\_\_\_\_  
 Assinatura: \_\_\_\_\_

Assessor Fiscal do Trabalho

Beschermingsnet werk voor kinderen en adolescenten



SECRETARIA DE TRABALHO

MINISTÉRIO DO TRABALHO E PREVIDÊNCIA

# Overzicht van kinderarbeid in Brazilië

Aantal kinderen en jongeren van 5 tot 17 jaar die kinderarbeid verrichten in Brazilië



# Kinderarbeid: Complex fenomeen

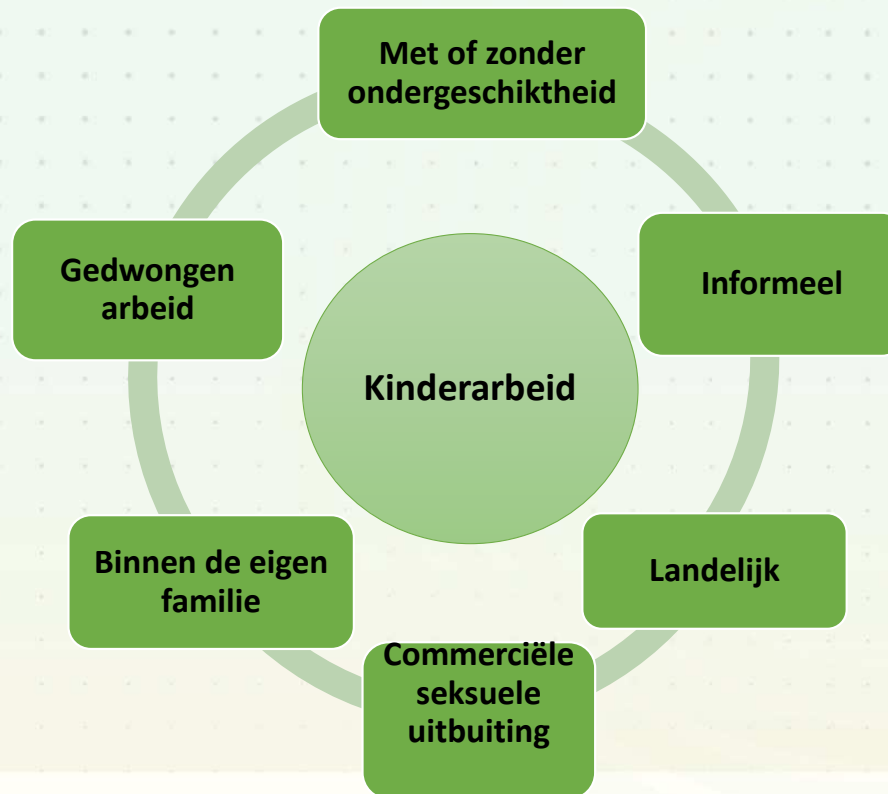

# Modernisering van de arbeidsinspectie



**Prioritisering van geplande acties op basis van diagnoses, doelstellingen en indicatoren**

**Opleiding van arbeidsinspecteurs in de strijd tegen kinderarbeid**



**Actie voor duurzame vermindering van kinderarbeid in plaats van repressieve actie**

**Ontwikkeling van technische en operationele middelen voor de arbeidsinspectie**



**INSPEÇÃO DO TRABALHO**



SECRETARIA DE TRABALHO

MINISTÉRIO DO TRABALHO E PREVIDÊNCIA

## Geplande acties: diagnoses

- Statistische gegevens over kinder- en jongerenarbeid;
- gericht zijn op plaatsen waar de kans op kinderarbeid groter is;
- Kennis van de kenmerken van kinderarbeid en de oorzaken ervan;
- Ontwikkeling van historische gegevensreeksen van inspecties om de doeltreffendheid ervan beter te kunnen beoordelen;





# Training voor Arbeidsinspecteurs

## Nationale school voor de arbeidsinspectie ENIT

- Cursussen voor arbeidsinspecteurs
- Cursussen voor het extern publiek
- Elektronisch tijdschrift
- e-bibliotheek
- YouTube-kanaal
- Cursus tegen kinderarbeid
  - 04 modules, in totaal 160 uur.



The screenshot shows the homepage of the ENIT (Escola Nacional da Inspeção do Trabalho) website. At the top, there is a navigation bar with the logo of the Ministério do Trabalho e Previdência and a search bar containing the text "O que você procura?". Below the navigation bar is the ENIT logo, which consists of a stylized eye icon followed by the letters "ENIT". Underneath the logo is the text "ESCOLA NACIONAL DA INSPEÇÃO DO TRABALHO". The main content area features four large, square images with corresponding text labels below them: "Conheça a ENIT" (with an image of a grid of blue and orange containers), "Revista da ENIT" (with an image of an open book), "Canal no YouTube" (with an image of a clapperboard and a YouTube play button), and "Acesso" (with an image of a laptop screen displaying code).

# Ontwikkeling van technische en operationele middelen



## Ontwikkeling van management projecten:

- Technologische middelen;
- Ontwikkeling van methodologieën en instrumenten om de doeltreffendheid te vergroten bij de aanpak van verschillende vormen van kinderarbeid, bijvoorbeeld: kinderarbeid binnen een gezin, de ergste vormen van kinderarbeid, huishoudelijke arbeid, plattelandsarbeid, arbeid in de informele sector en andere;
- Ontwikkeling van technische handleidingen;
- ontwikkeling van nieuwe inspectievoorschriften.

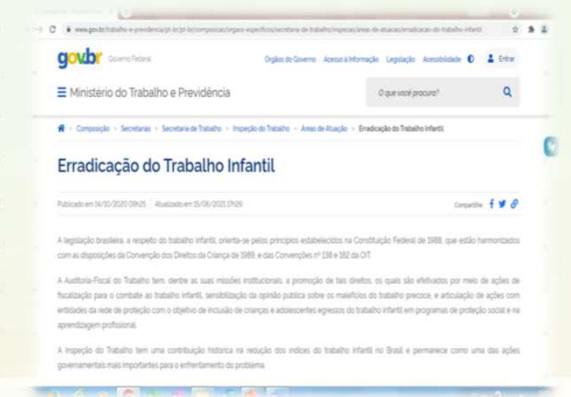

# Acties betreffende de duurzame vermindering van kinderarbeid



**Kinderarbeid  
opsporen en kinderen  
en jongeren  
identificeren**

**Hulp bij het inschrijven  
op scholen en  
beroepsopleidingen**



**Kinderen en  
adolescenten uit  
situaties van  
kinderarbeid halen**

**Hulp bij de opname in  
het netwerk voor de  
bescherming van  
kinderen en jongeren en  
opname in programma's  
voor sociale  
bescherming**



SECRETARIA DE  
TRABALHO

MINISTÉRIO DO  
TRABALHO E PREVIDÊNCIA

# 2021 Resultaten

- Aantal inspecties waarbij kinderarbeid werd aangetroffen: 33% boven de doelstelling;
- Beste inspectieresultaten van de afgelopen 5 jaar;
- 49% van de inspecties waarbij kinderarbeid werd aangetroffen, behoorde tot de ergste vormen van kinderarbeid;
- 90.9% van de resultaten kwam voort uit geplande inspecties op basis van eerder verzamelde informatie.



**Thank you for your attention!**

**Dank u voor uw aandacht!**

**Virgílio Pires**

Labour Inspector

General-Coordinator of Inspection Integration

[virgilio.junior@mtp.gov.br](mailto:virgilio.junior@mtp.gov.br)



SECRETARIA DE  
TRABALHO

MINISTÉRIO DO  
TRABALHO E PREVIDÊNCIA